STUDIUM UWARUNKOWAŃ I KIERUNKÓW ZAGOSPODAROWANIA PRZESTRZENNEGO MIASTA I GMINY GĄBIN

UWARUNKOWANIA ROZWOJU
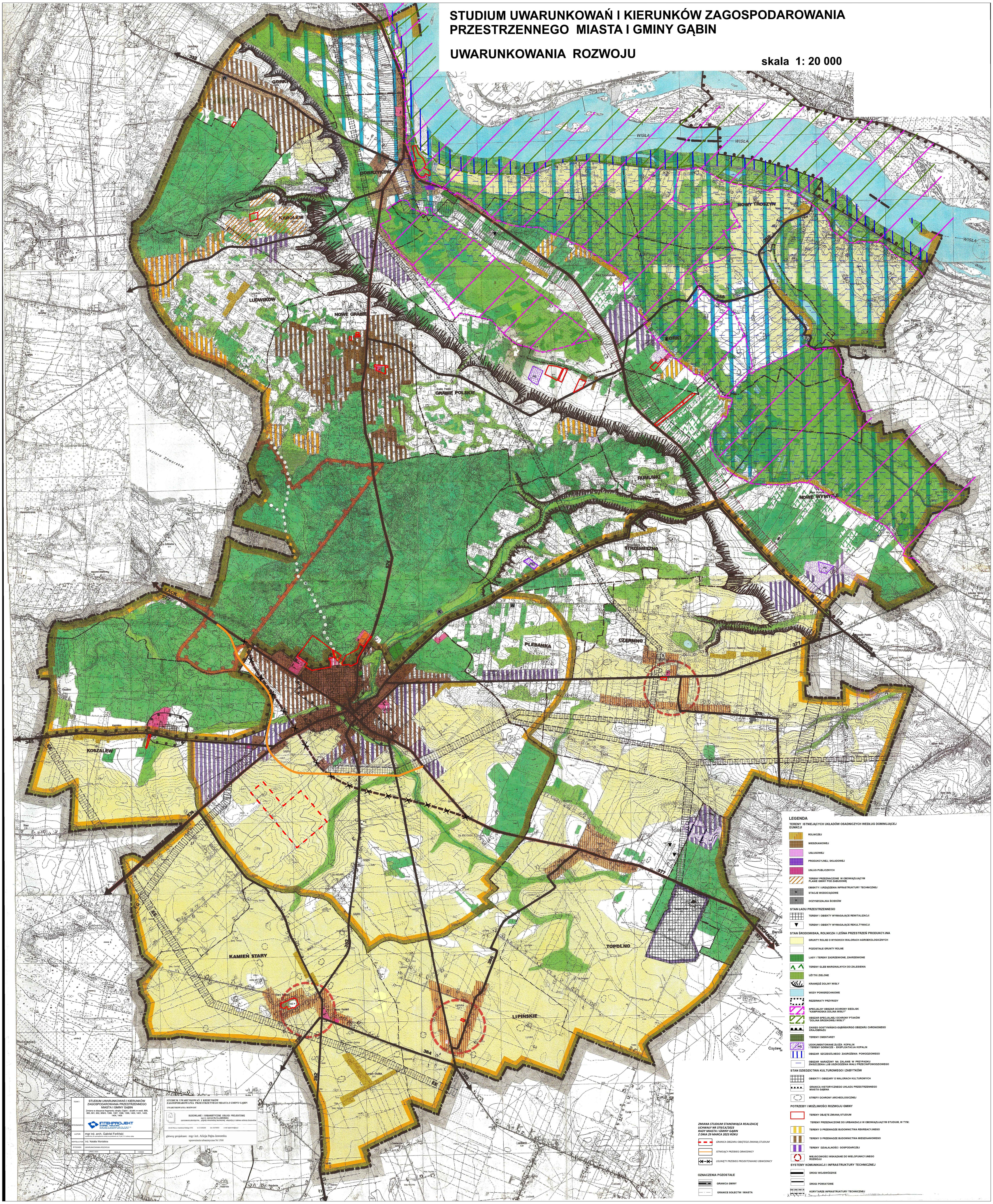
skala 1: 20 000